

ORDENACION DEL TERMINO MUNICIPAL

- SUELO URBANO
- P.G. POLIGONO GANADERO
- ▷ S. RUSTICO NO URBANIZABLE DE E. P. AMBIENTAL, NATURAL, CULTURAL.
- ▷ SUELO RUSTICO NO URBANIZABLE DE E. PROTECCION AMBIENTAL.
  - 1.A. DOMINIO PUBLICO HIDRAULICO. (100 M. A C/ MARGEN) (INCLUSO PERIMETROS PROTECCION CAPTACIONES)
  - 2.A. DOMINIO PUBLICO PECUARIO. (CAÑADAS 75.22+5 M. AMARGEN) (VEREDAS 20.89+5 M. AMARGEN).
- ▷ SUELO RUSTICO NO URBANIZABLE DE E. PROTECCION NATURAL.
  - ▷ TERRENOS INCLUIDOS EN LA RED DE AREAS PROTEGIDAS.
    - N.1.ENP."LAGUNA DE LOS OJOS DE VILLAVEVERDE". ES421017
    - N.2. ZONA PERIFERICA DE PROTECCION DE LA RESERVA NATUR. "LAGUNA DE LOS OJOS DE VILLAVEVERDE" Dec. 44/2006, de 25/04.
  - ▷ TERRENOS QUE PRESENTAN HABITATS Y ELEMENTOS GEOMORFOLOGICOS DE PROTECCION ESPECIAL (LEY 9/99 CONS. NATURALEZA).
    - HABITATS.
      - N.3. IBERIDI IBERICAE- ERINACEETUM ANTHYLIDIS
      - N.4. JUNIPERO THURIFERAE-QUERCETUM ROTUNDFOLIA (SABINA ALBAR)
      - N.5. POO BULBOSAE-ASTRAGALETUM SESAMEI
      - N.6. DEHESAS DE QUERCUS ROTUNDFOLIA Y QUER. SUBER
    - ELEMENTOS GEOMORFOLOGICOS DE PROTECCION ESPECIAL.
      - N.7. ALUVIALES.
      - N.8A. DOLINAS / UVALAS
      - N.8B. TORCAS
  - ▷ MONTES DE UTILIDAD PUBLICA
    - N.9. DEHESA BOYAL Y LAS LASTRAS.
  - ▷ CONSERVACION DEL HABITAT DE ESPECIES AMENAZADAS.
    - N.10.ZEPA. ZONA ESTEPARIA DE EL BONILLO. ES0000154.
- S. RUSTICO NO URBANIZABLE DE E. PROTECCION CULTURAL.
  - AMBITOS ARQUEOLOGICOS (A.1 A A.7, ambos inc)
- ▷ S. RUSTICO NO URBANIZABLE DE E. PROTECCION ESTRUCTURAL
  - N.11. SUBCATEGORIA FORESTAL. MONTES PRIVADOS

Ayuntamiento de EL BALLESTERO (AB) Fecha Marzo 2023 Plano OE.1.1  
 Arquitectos Manuel Ortiz Cardenas Escala 1/ 10.000  
 Rafael O. Martinez de C.

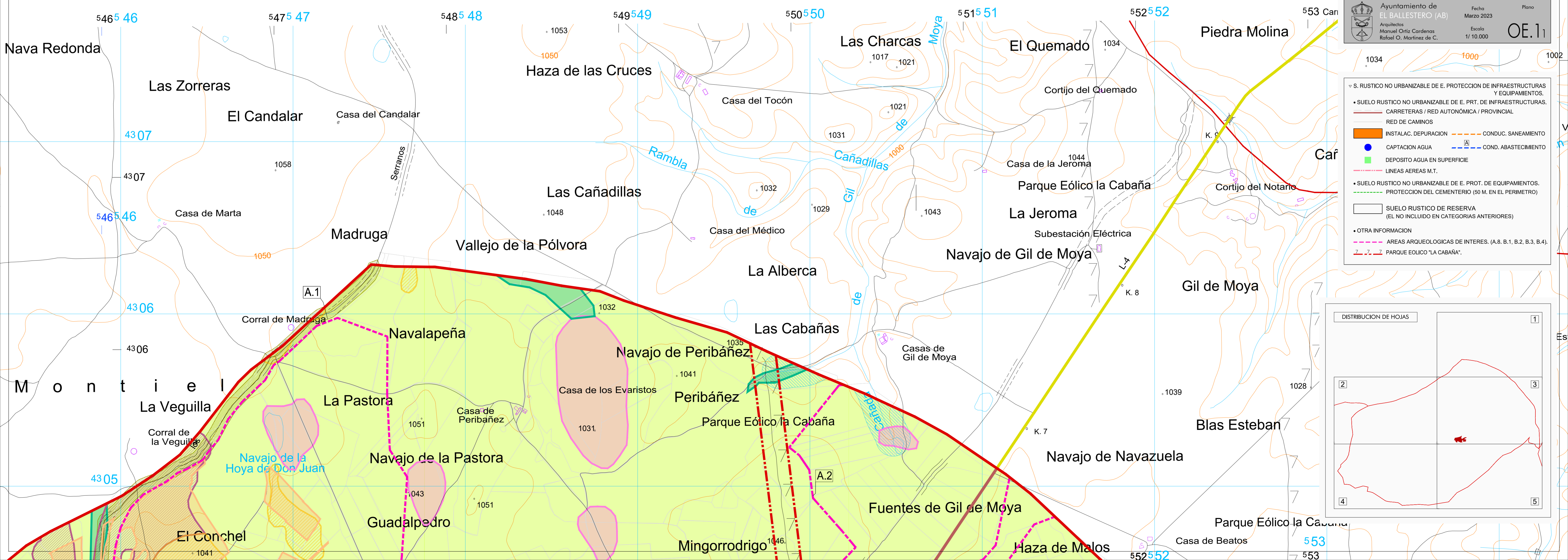
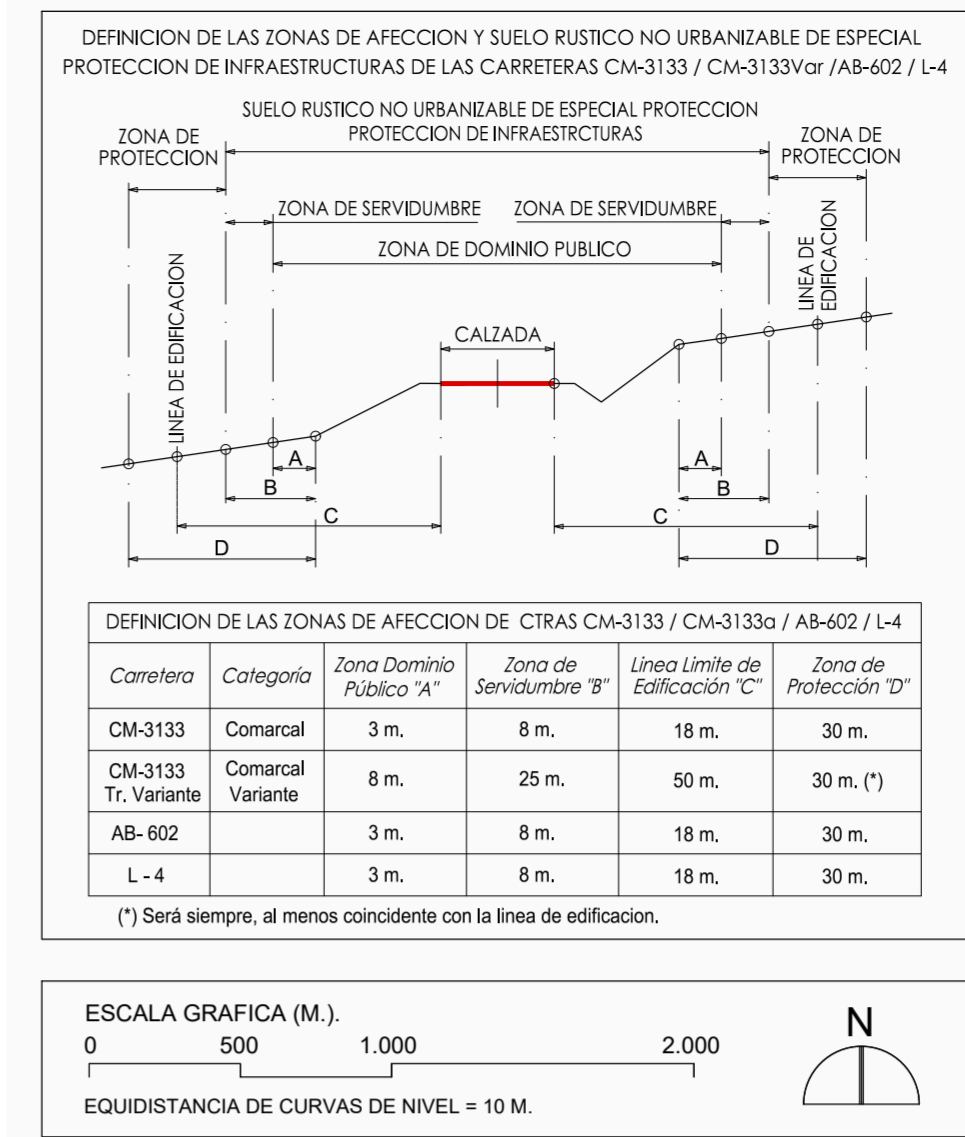

- ▷ S. RUSTICO NO URBANIZABLE DE E. PROTECCION DE INFRAESTRUCTURAS Y EQUIPAMIENTOS.
- ▷ SUELO RUSTICO NO URBANIZABLE DE E. PRD. DE INFRAESTRUCTURAS.
  - CARRETERAS / RED AUTONÓMICA / PROVINCIAL
  - RED DE CAMINOS
  - INSTALAC. DEPURACION
  - CONDUCC. SANEAMIENTO
  - CAPTACION AGUA
  - COND. ABASTECIMIENTO
  - DEPOSITO AGUA EN SUPERFICIE
  - LINEAS AEREAS M.T.
- ▷ SUELO RUSTICO NO URBANIZABLE DE E. PROT. DE EQUIPAMIENTOS.
  - PROTECCION DEL CEMENTERIO (50 M. EN EL PERIMETRO)
- SUELO RUSTICO DE RESERVA (EL NO INCLUIDO EN CATEGORIAS ANTERIORES)
- ▷ OTRA INFORMACION
  - AREAS ARQUEOLOGICAS DE INTERES. (A.8. B.1, B.2, B.3, B.4).
  - PARQUE EOLICO "LA CABAÑA".

